

# Logiciels pour la constitution et la transmission des fichiers en psychiatrie

Emmanuel Thammavong, Agence technique de l'information sur l'hospitalisation

# Chaînage – Anonymisation - Télétransmission

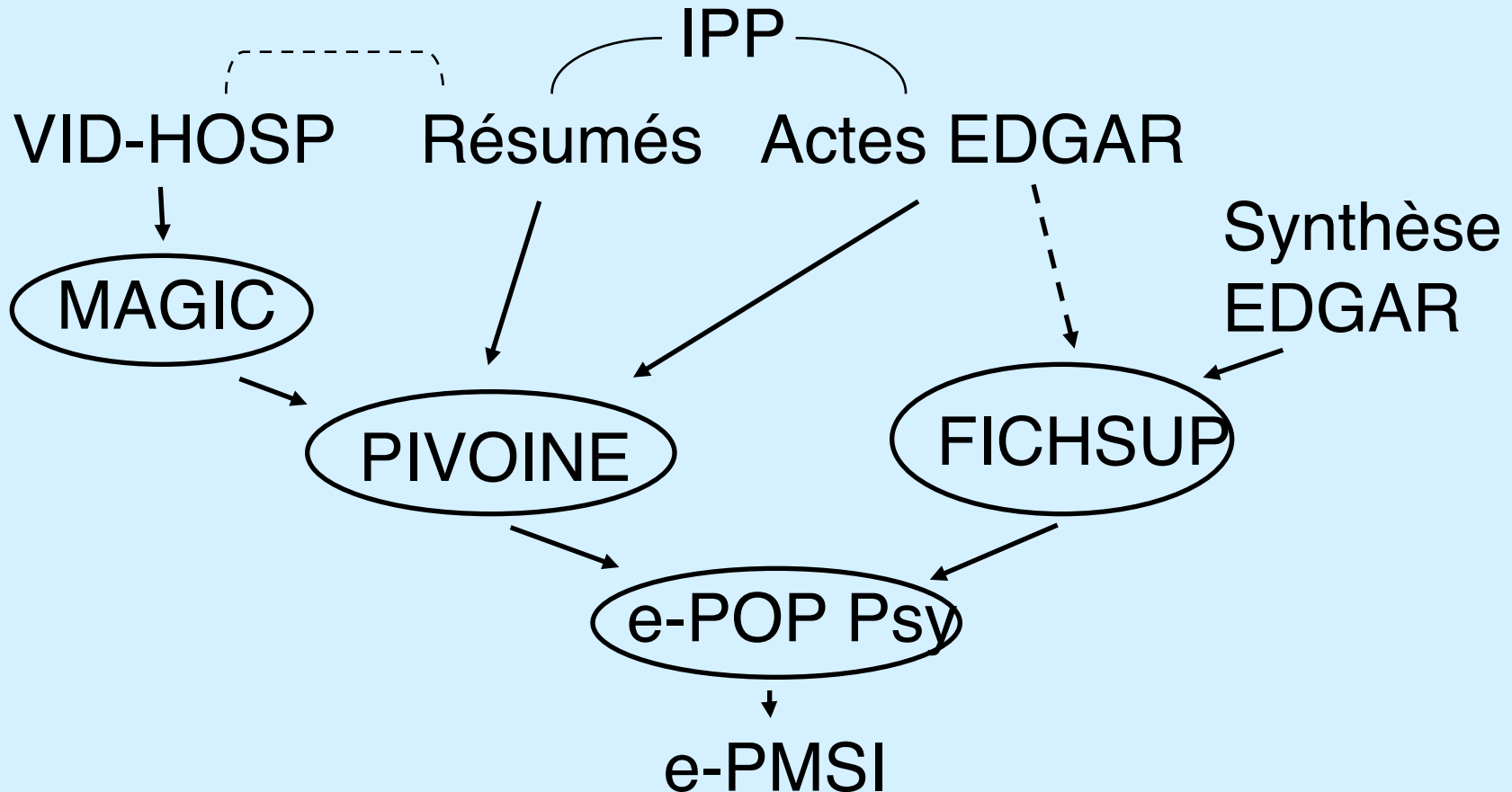



# MAGIC

- Module d'anonymisation et de gestion des informations de chaînage
  - Traite le fichier VID-HOSP
    - Contrôle les variables
    - Produit le fichier ANO-HOSP par cryptage irréversible (hachage) des variables identifiantes
  - VID-HOSP constitué pour les séjours ayant des séquences dont la date de fin est comprise entre le 1er janvier et la date de fin du trimestre civil considéré (mode cumulatif)



# Capture écran

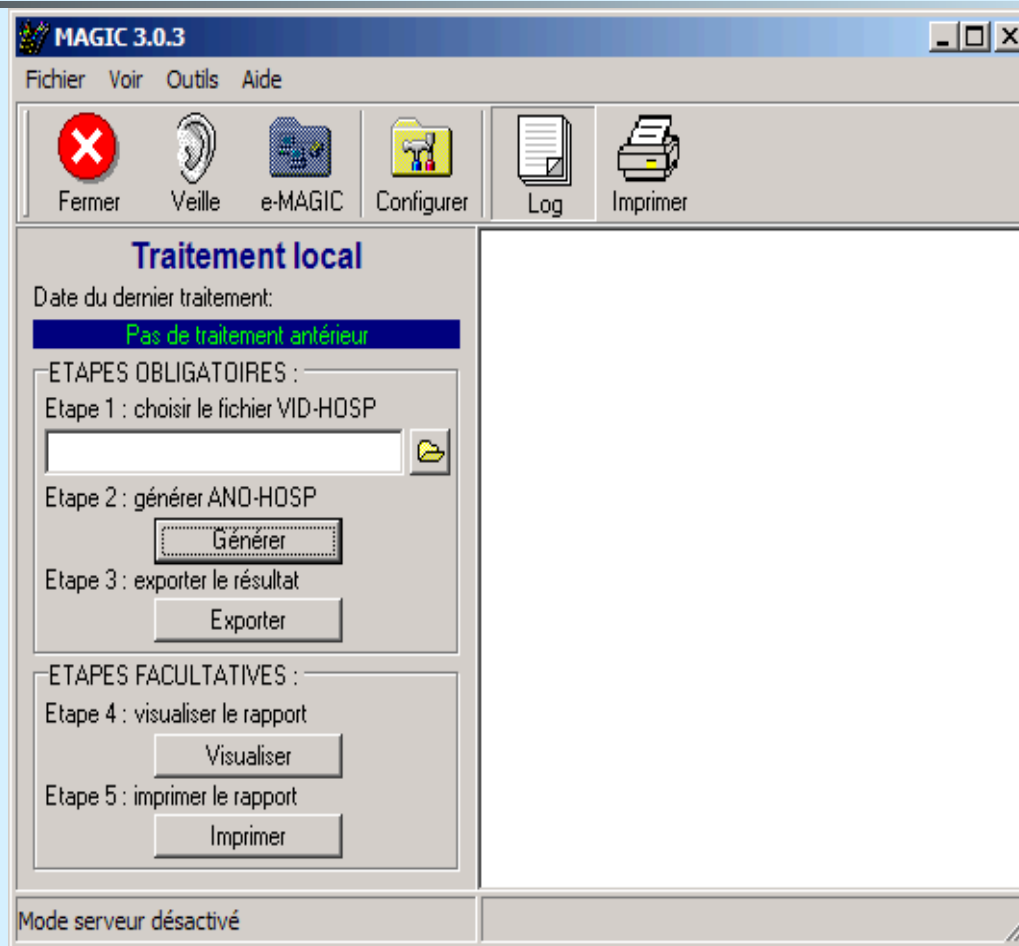

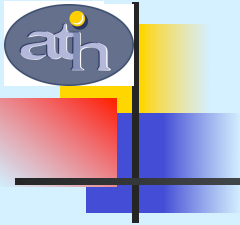

# PIVOINE

- Programme informatique de vérification et d'occultation des informations nominatives échangées
  - Filtre les RPS et les RAA : hors période FINESS, caractères non autorisés, longueur incompatible
  - Rend anonymes les résumés : cryptage irréversible de l'IPP, date de naissance -> âge, code postal de résidence -> code géographique de résidence, ...
  - Procède au chaînage des séjours : RPS + ANO-HOSP + HOSP-PMSI

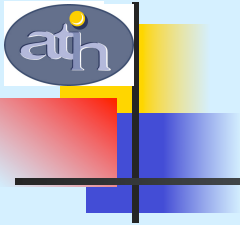

# Capture écran

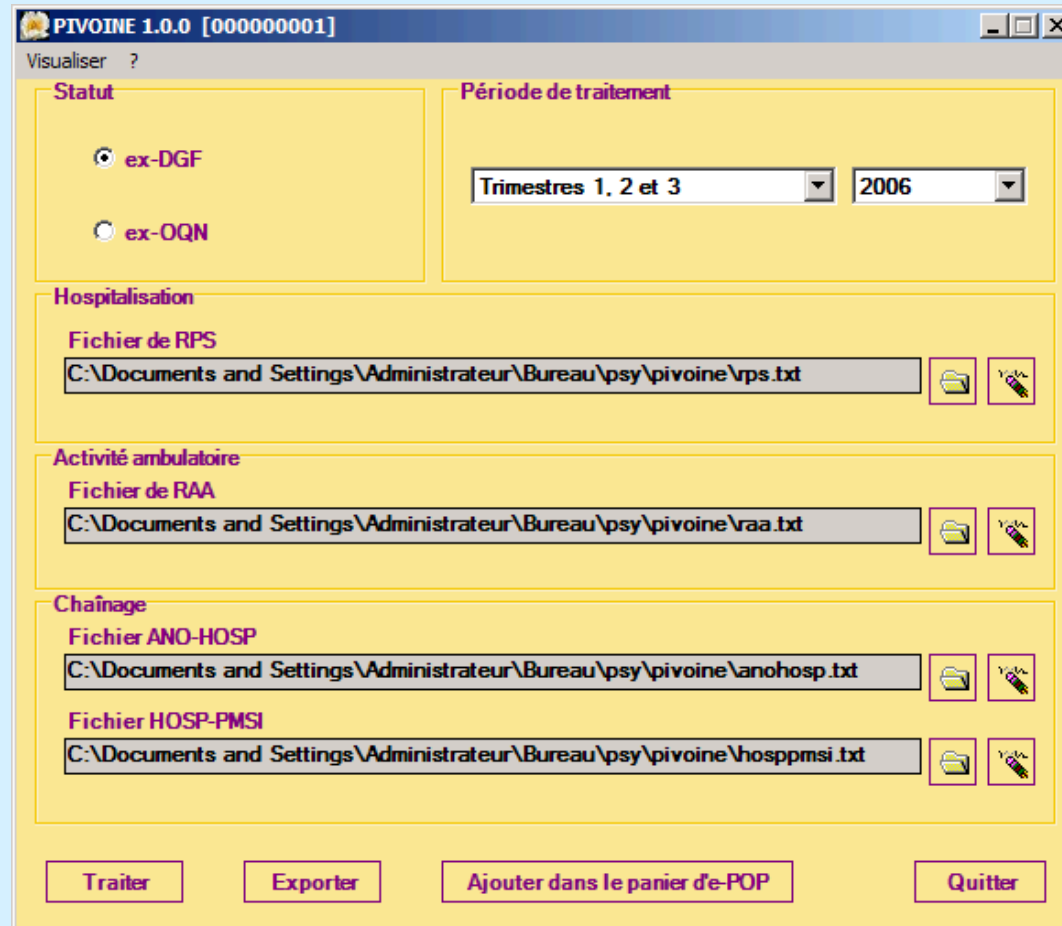

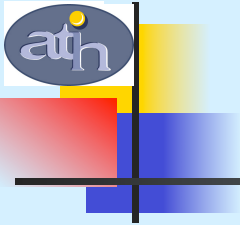

# FICHSUP

- Permet de constituer le fichier d'activité ambulatoire sous forme agrégée
  - Par importation de fichier :
    - d'activité ambulatoire sous forme détaillée
    - d'activité ambulatoire sous forme agrégée
  - Par saisie directe

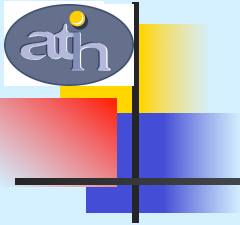

# Capture écran

FICHSUP-PSY 1.0.0 : FINESS : 000000001 Traitement du 01/01/2006 au 30/09/2006

Fichier Aide

1. Paramètres : Veuillez compléter les paramètres de configuration ci-dessous

<b>Statut de l'établissement</b> <input checked="" type="radio"/> ex-DGF <input type="radio"/> ex-OQN	<b>N° FINESS</b> Entité juridique : 000000001 Entité géographique : 100000020	<b>Période de traitement</b> Période : Trimestres 1,2 et 3 Année : 2006
---	---	---

2. Traitement : Veuillez indiquer votre choix. Vous pouvez importer un fichier ou saisir vos données

**Importation**

Veuillez indiquer le fichier à importer puis cliquez sur Importer . Pour voir et modifier vos fichiers, cliquez sur Editer

Fichier à importer : activité ambulatoire agrégée

Importer Editer

**OU**

**Saisie**

Saisie : Pour créer de nouveaux enregistrements, cliquez sur le bouton Saisir

Saisir

3. Exportation : Veuillez indiquer votre choix. Vous pouvez créer un panier ou exporter dans un fichier

Ajouter au panier e-POP Exporter dans un fichier

En cas de questions n'hésitez pas à consulter le manuel d'utilisation dans le menu Aide

Quitter

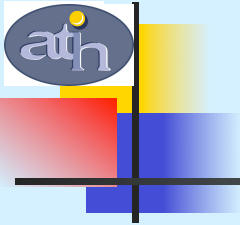

# e-POP

- Contrôle de conformité avant télétransmission vers la plate-forme e-PMSI
  - Vérification de l'origine des fichiers
  - Bonne version des logiciels « producteurs »
  
- Télétransmission vers la plate-forme e-PMSI

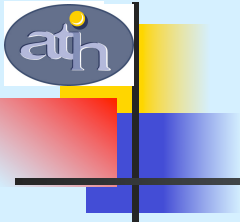

# Capture écran

**e-POP PSY (1.0.0)**

Panier Traitement(s)

ath Finess : 000000001 Année : 2006

Période : Trimestre 1 2 et 3

**Panier**

Traitement	Date	Fichier
▶ AMBP	29/11/2006 1	C:\Program Files\POP-PSY\e-POP\export\000000001.200

Enlever

Vider panier

Login :

Mot de passe :

Utiliser un serveur proxy

**Serveur proxy**

Adresse :  Port :

Nécessite une authentification

Login :

Mot de passe :

Commentaires (facultatif)

Rapport Envoi e-PMSI

Export POP

Quitter